



เดย

ถ้า สหก.ที่เราตรวจให้โปรแกรมของผู้อื่นแต่เราไม่ได้วางแผนตรวจ ACL ไว้ เราจำเป็นต้องตรวจเพื่อรายงานผลในcad_soft หรือป่าวค่ะ

PM 4:07



ก๊กก๊ก กรม

ตอบพี่เดย
ถ้ามีการใช้โปรแกรม ACL ช่วยตรวจสอบให้บันทึกผลการใช้ ACL ในการตรวจสอบที่ระบบ CAD_Soft ค่ะ

PM 4:23



TEAM

หลังจากวางแผนเสร็จก่อนเสนอหัวหน้า เรา signoff procedure พร้อม PA เลยมั้ยคะ

PM 5:04



น้อง

ให้ ผสบ. Prepare หลักฐานทั้งหมด PA AS และ Procedure ใน PG ค่ะ

PM 5:11



Rungnapa

พี่ขอเพิ่มชื่อผู้ช่วย สดส.น่าน ชื่อ อีรวดี ทุ่งพรวน เลข 154 990 003 8022

PM 6:12



Moy

แนบ ขอบหนังสือข้อมูลและรับรองอิเล็กทรอนิกส์ไป PA 1 แล้วค่ะ
อีกอย่างผลการรัน CATs ก็ไม่ได้แนบเหมือนที่สไบดำเลยคะ จะยุ่งกว่ามั๊ยคะ

PM 8:13



น้อง

ไม่ยุ่งหรอกคะ ถ้าคุณใช้ผลที่ได้รับจากการรัน Cats
ไปใช้ในการกำหนดแนวฯ หากไม่ได้แนบก็ไปแนบเพิ่ม ส่วนแนบไว้ที่ PA1
ก็ไม่เป็นไรคะ ดีกว่าไม่มีหรือไม่แนบเลยนะคะ

PM 9:24



น้อง

ระยะแรกอาจจะต้องแนะนำให้กลุ่มกำกับฯ ดูข้อมูลจากทั้ง 2 แห่ง

PM 9:26



Moy

ขอบคุณ



PM 9:32



P'pui

ถามหน่อยนะพี่น้อง ขั้นตอนการ get แนว
เพื่อประเมินกำหนดแนวก่อนเข้าสอบบัญชีระหว่างปี
ช่องบันทึกผลการตรวจสอบ ไม่ต้องกำหนดตัวอย่างไว้ใช่ไหม
ค่อยมาบันทึกตอนเข้าสอบบัญชีระหว่างปีใช้หรือเปล่า

PM 10:48



K.PONG CN

กำหนดตัวอย่างเลยคะ

PM 10:53



น้อง

กำหนดทั้งระหว่างปีและประจำปีด้วยคะ

PM 10:54



K.PONG CN

ใช่คะ

PM 10:54



K.PONG CN

ทำเหมือนเราทำแนวมีอุปกติกะ

PM 10:54



K.PONG CN

แนวต้องทำก่อนลงมือตรวจ

PM 10:55



น้อง

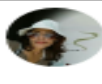

P'pui

บันทึกไว้ในช่องขวามือ บันทึกผลการตรวจสอบเลยมัย

PM 10:56



K.PONG CN

ใช่คะ

PM 10:57



P'pui

ตอนนี้ทำไปแล้ว เด๋วโดนตัดคะแนนอีก กสวไม่มีคะแนนให้ตัด

PM 10:57



K.PONG CN

สี่สี่คะ

PM 10:59



P'pui

สืบสนอยู่ว่า เกท โปซิเยอร์มาอย่างเดียวก่อน
ส่วนช่องบันทึกผลการตรวจสอบกำหนดแนวและบันทึกผลการตรวจก็ต่อเมื่อ
สอบบัญชีระหว่างปี หรือประจำปี

PM 11:00

จ. 21/12



น้อง

พี่คิดว่านะ อย่าไปสนใจเรื่องคะแนนเลย
สนใจว่าผลงานสอบบัญชีของเราสามารถสรุปรวบรวมหลักฐานได้อย่างเพียง
พอดีดีกว่านะ

AM 6:52



น้อง

แต่คะแนนก็ตามมาเองนะ

AM 6:52



น้อง

ส่วนการเลือกตัวอย่างในช่องบันทึกการตรวจสอบ จะเป็นคำสั่งงานให้แก่ ผช.ผสบ. ด้วยนะคะ ถ้าไม่กำหนดไว้ เด่วลูกน้องจะมโนไปเองนะ (ตรวจอะไรดีที่ว่า ไม่บอกไว้ ตรวจหมดละกัน)

AM 6:55



น้อง

ที่สำคัญ หัวหน้าจะไม่อนุมัติแผนงานสอบบัญชีให้ นะคะ (ยังเข้าระหว่างปีไม่ได้จ้ะ)

AM 6:57



P'pui



AM 7:00